

CATÁLOGO DO ITEM IMPORTADO

Pleito de Inclusão de Ex-Tarifário

- não confidencial, todo em português, no máximo 3 páginas, orientação retrato, sem qualquer indício que identifique a empresa pleiteante -

Número de Controle SDIC	NCM	Sugestão de descrição do ex-Tarifário (item II – c. da Ficha Técnica – Excel)
M35-20II	8471.41.00	Unidade de controle eletrônico, constituído de placas de circuito e microchip para processamento de dados, dotado de entrada USB 2.0 e USB 3.0, com capacidade de conexão para até 8 câmeras por cabo coaxial de 50 Ohms, capacidade de 4GB de memória RAM para processador primário e secundário, com 3 entradas digitais de 9 V a 32 V e 1 saída de vídeo NTSC analógica com resolução de 640x480 pixels, próprio para processamento de imagens de alta performance em pulverizadores autopropulsados

1. Especificações técnicas detalhadas da autopeça:

- Unidade de controle eletrônico
- constituído de placas de circuito e microchip para processamento de dados
- dotado de entrada USB 2.0 e USB 3.0
- com capacidade de conexão para até 8 câmeras por cabo coaxial de 50 Ohms
- capacidade de 4GB de memória RAM para processador primário e secundário
- com 3 entradas digitais de 9 V a 32 V e 1 saída de vídeo NTSC analógica com resolução de 640x480 pixels
- Peso de 2,15 kg
- Medidas de 209mm x 299,5mm x 47mm

2. Imagens da autopeça importada e/ou desenho esquemático:

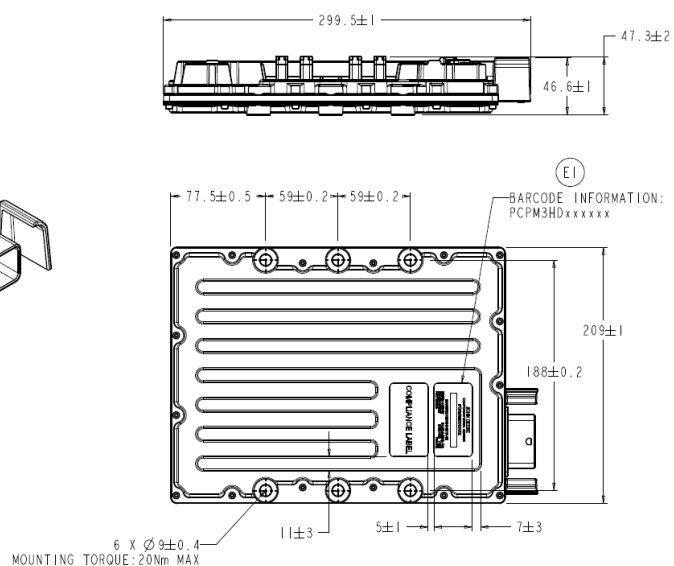
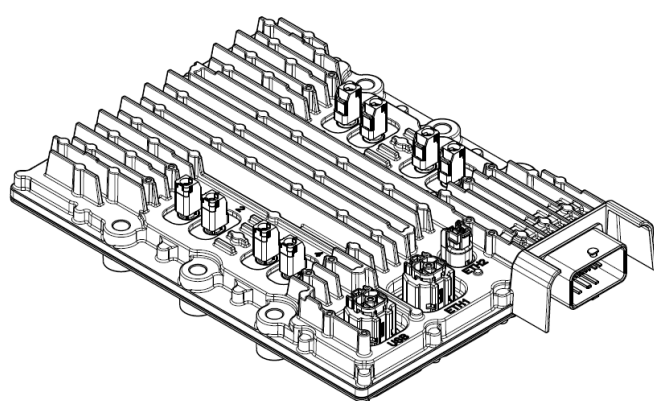

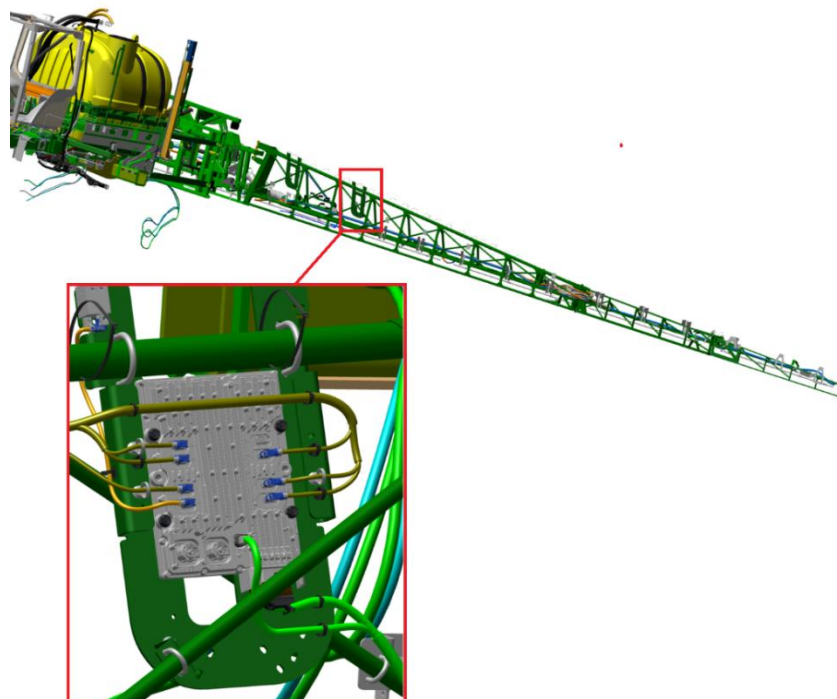

3. Aplicação do item importado:

pulverizadores autopropulsados

4. Função do item importado no produto fabricado pela empresa pleiteante do ex-tarifário:

próprio para processamento de imagens de alta performance